



INSTITUT de L'ENGAGEMENT

valorisons les parcours civiques

RAPPORT D'ACTIVITÉ 2019

Nous sommes heureux de vous présenter le rapport d'activité de l'Institut de l'Engagement pour 2019. En 2019, l'Institut de l'Engagement a fêté ses 7 ans. 7 ans de réflexion mais surtout 7 ans d'action, de conviction, d'ambitions et de réalisations. Depuis 2012, l'Institut de l'Engagement a permis d'avoir un avenir à la hauteur de ce potentiel, quelles que soient leurs origines sociales et leur parcours. C'est ainsi qu'avec ses recherches, à faire la différence pour leur emploi, et à la création d'activités, l'Institut de l'Engagement a permis de décrocher les diplômes les plus recherchés, à faire la différence pour leur emploi, et à la création d'activités. C'est ainsi qu'avec ses recherches, à faire la différence pour leur emploi, et à la création d'activités, l'Institut de l'Engagement a permis de décrocher les diplômes les plus recherchés, à faire la différence pour leur emploi, et à la création d'activités. C'est ainsi qu'avec ses recherches, à faire la différence pour leur emploi, et à la création d'activités, l'Institut de l'Engagement a permis de décrocher les diplômes les plus recherchés, à faire la différence pour leur emploi, et à la création d'activités.



L'Institut de l'Engagement est une initiative sociale nécessaire. »

Jean Tirole, Prix Nobel d'économie 2014

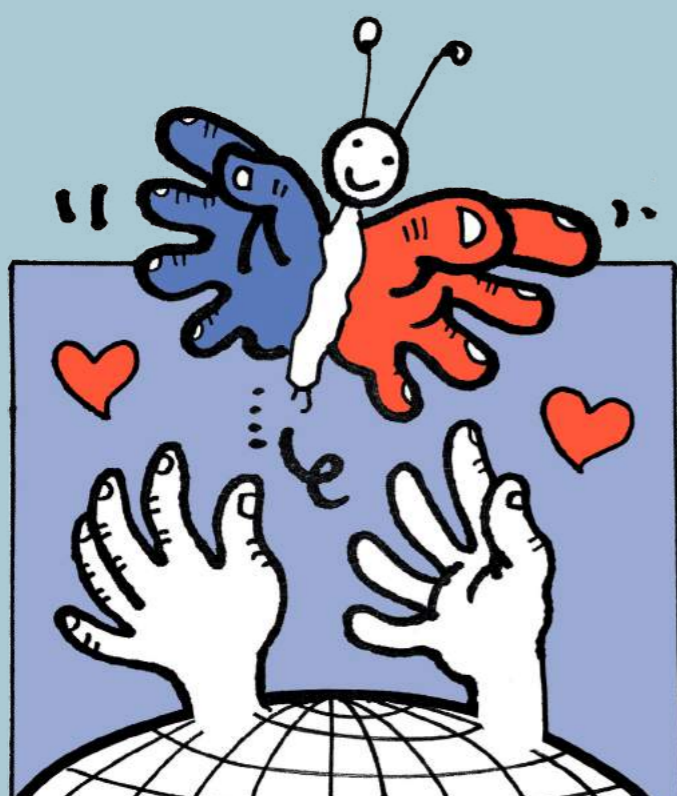

ÉDITO

Martin Hirsch, Président
Claire de Mazancourt, Directrice générale

Nous sommes heureux de vous présenter le rapport d'activité 2019 de l'Institut de l'Engagement.

En 2019, l'Institut de l'Engagement a fêté ses 7 ans. 7 ans de construction, d'action, de conviction, d'ambition et d'innovation.

Depuis 2012, l'Institut de l'Engagement repère des jeunes dont le potentiel n'avait pas été valorisé et leur ouvre des portes pour leur permettre d'avoir un avenir à la hauteur de ce potentiel, quelles que soient leurs origines sociales ou géographiques et quel qu'ait été leur parcours.

En 2019, comme chaque année depuis la création de l'Institut, les lauréats ont confirmé leur capacité à décrocher les diplômes les plus recherchés, à **faire la différence** pour leurs employeurs, à innover et créer des activités et des emplois.

C'est ainsi qu'avec ses partenaires, **l'Institut de l'Engagement donne une réalité à la démocratisation de l'accès à l'enseignement supérieur, de l'accès à l'emploi et à la création d'activité.**

Depuis 2012, les lauréats de l'Institut montrent leur envie d'agir. Ils se sont engagés dans un volontariat ou un bénévolat. Ils y ont pris la mesure des défis que notre société doit relever. Ils ont été repérés pour leur énergie et leur envie de **se mobiliser pour porter les valeurs d'engagement et de citoyenneté.**

C'est avec eux que l'Institut de l'Engagement a organisé en 2019, lors de sa 29ème Université de l'Engagement, **le premier « grand débat » pour les jeunes**, qui leur a permis de construire des propositions et de les présenter à deux membres du gouvernement.

« L'Institut fait tomber les cloisons pour en faire des ponts » (Ikram, lauréate 2015). En 2019, l'Institut a réuni lauréats et entreprises pour son **premier Campus de l'Engagement.**

Dans un format inédit, durant 3 jours, à Autrans dans le Vercors, **les lauréats de l'Institut et les équipes des entreprises partenaires** se sont découverts. Ils ont croisé leurs engagements, leurs expériences, leurs contraintes. **Ensemble, ils ont innové, tracé des voies et travaillé pour construire ensemble des solutions durables.**

Avec ses partenaires, avec les bénévoles qui se mobilisent à ses côtés, avec les 3 800 lauréats qu'il a accompagnés depuis sa création, **l'Institut de l'Engagement montre qu'on peut, avec une petite équipe et de grandes valeurs, apporter des réponses à des enjeux majeurs.** Merci à tous ceux qui nous aident année après année à relever ces défis et qui nous donnent envie d'en relever de nouveaux, en 2020 et après.



SOMMAIRE

- Nos actions **6-7**
- Nos partenaires **8-9**
- Notre impact **10-11**
- Valoriser les parcours de milliers de jeunes engagés **12-13**
- Parcours formation **14-15**
- Parcours professionnel **16-17**
- Parcours création d'activité **18-19**
- Masterclass Gouvernance & Engagement **20-21**
- Universités de l'Engagement **22-23**
- Campus de l'Engagement **24-25**
- Antenne Paris **27**
- Antenne Grand Sud-Est **28**
- Antenne Grand Sud-Ouest **29**
- Antenne Grand Est **30**
- Conseil d'administration et équipe **32-33**
- Merci à nos partenaires **34-35**



L'équipe de l'Institut de l'Engagement



Signature d'une convention entre Martin Hirsch, président de l'Institut de l'Engagement, Gabriel Attal, Secrétaire d'Etat auprès du ministre de l'Éducation Nationale et de la Jeunesse, Béatrice Angrand, présidente de l'Agence du Service Civique



Conférence de Jean Tirole, Prix Nobel d'économie 2014

NOS ACTIONS

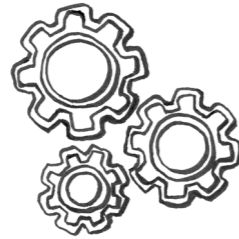

Valoriser les parcours de milliers de jeunes engagés

Aide à la structuration du projet d'avenir
Entretiens individuels
Conseils personnalisés

Accompagner 700 lauréats par an dans la réussite de leur projet

Accompagnement personnalisé
Admissibilité dans 150 établissements d'enseignement partenaires
Parrainage
Mises en relation avec des professionnels de tous secteurs
Bourses de scolarité, de vie, de projet
Universités de l'Engagement
Vie de promo

Préparer des jeunes bénévoles à la prise de responsabilité

Masterclass Gouvernance et Engagement avec la Croix-Rouge française, APF France handicap, la Ligue de l'enseignement, Familles Rurales
Universités de l'Engagement
Travail inter-associatif
Vie de promo



Universités de l'Engagement
former des responsables engagés

Conférences-débats
Ateliers de formation et de développement personnel
Forums : orientation, emploi, création d'activité
Visites

Campus de l'Engagement
construire un engagement partagé entre jeunes et entreprises

Conférences-débats
Engagement des collaborateurs
Ateliers et workshops
Mentoring et reverse mentoring
Rencontres

NOS PARTENAIRES



« Raison d'être », « engagement des collaborateurs » « trouver du sens »... Face aux enjeux sociétaux et environnementaux auxquels nous devons faire face, **l'engagement individuel et collectif est à la fois une nécessité et une chance.**

Conseils aux candidats, rencontres avec les lauréats, co-construction, mentoring et reverse mentoring... En 2019, l'Institut a permis à toujours plus de partenaires de s'engager dans des actions concrètes, innovantes et aux résultats visibles.

1027 examinateurs

675 membres de jury

666 parrains et marraines

308 intervenants en Universités de l'Engagement

35% des anciens lauréats impliqués dans les actions de l'Institut



C'est fin 2016 que j'ai fait la découverte du Service Civique et de l'Institut de l'Engagement. La curiosité du départ a vite fait place à l'addiction... aux lauréats, aux candidats et à l'équipe de l'Institut. Une addiction ? À la réflexion, non ; plutôt une thérapie. »

Alain del Rio, bénévole

« Parce que l'engagement et la méritocratie sont essentiels pour créer une société citoyenne et qui va de l'avant, France Invest soutient l'Institut de l'Engagement.

Au nom de nos adhérents investisseurs nous sommes fiers de contribuer à donner un avenir à des jeunes pleins de talent. »

Dominique Gaillard, Président de France Invest

« Le partenariat avec l'Institut de l'Engagement s'inscrit dans notre volonté de valoriser les jeunes aux parcours divers, engagés et faisant preuve de compétences non académiques précieuses. »

Françoise Giraud, professeure associée, ESCP Europe

« Les lauréats de l'Institut de l'Engagement font partie des premiers utilisateurs de la plateforme SkillsBuild pour se former aux métiers de demain et apportent aussi leur pierre au développement du programme. »

Isabelle Biadatti, Corporate Social Responsibility Manager, IBM

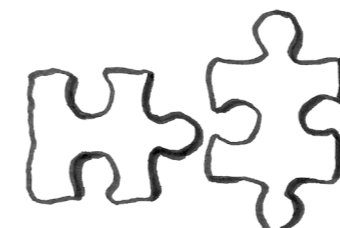



NOTRE IMPACT

90%

des lauréats valident leur année d'études
trouvent un emploi stable
progressent dans leur création d'activité

Après l'accompagnement
Avant l'accompagnement

93%

des lauréats estiment qu'ils ont
les compétences et connaissances
pour mener à bien leur projet

62%

93%

des lauréats estiment qu'ils ont
le réseau pour leur projet

26%

77%

des lauréats estiment que leur
projet sera facile à réaliser

33%

84%

des lauréats estiment que leur
situation actuelle correspond au projet de vie
qu'ils se sont donnés à l'entrée à l'Institut

88%

des lauréats sont confiants dans
la valeur de leur engagement pour la société à
la fin de l'accompagnement par l'Institut

89%

des lauréats estiment que leur projet
d'avenir était stable et motivant à la fin de
l'accompagnement par l'Institut

L'Institut de l'Engagement s'engage pour les objectifs
de développement durable des Nations Unies



Depuis 2012

161 lauréats ont intégré un Sciences Po

203 lauréats ont intégré une école de
management

388 lauréats ont intégré une école de
travail social

En 2019

85% des lauréats recommandent à des jeunes
(volontaires, bénévoles) de candidater à l'Institut
(note supérieure ou égale à 8/10)

92% des partenaires et **94%** des lauréats
sont très satisfaits des Universités de l'Engagement
(note supérieure ou égale à 8/10)

260 journées de jury
1750 entretiens personnalisés
2200 dossiers de candidature



VALORISER LES PARCOURS DE MILLIERS DE JEUNES ENGAGÉS



L'Institut de l'Engagement met à disposition de tous les jeunes engagés un dossier qui leur permet de structurer leur réflexion sur leur parcours et leur avenir, en valorisant leur expérience d'engagement.

Pour diffuser ce dossier de candidature, l'Institut de l'Engagement bénéficie de l'appui de l'Agence du Service Civique, partenaire historique de l'Institut de l'Engagement, qui informe tous les volontaires sur la procédure d'admission à l'Institut.

En 2019, l'Institut de l'Engagement a reçu 2200 dossiers, complétés chacun par les témoignages des tuteurs et référents associatifs des candidats.

Il a organisé pour ces jeunes **260 journées d'entretiens, dans 24 villes de France**. Lors de ces entretiens, **1750 jeunes ont pu présenter leur projet** et recueillir les conseils donnés par les 675 bénévoles, de tous domaines et de tous secteurs, mobilisés par l'Institut.

C'est à l'issue de ces entretiens que l'Institut a accueilli **700 nouveaux lauréats, des jeunes engagés, déterminés, avec l'appui de l'Institut, à franchir les barrières pour réaliser leur projet d'avenir.**



Dès ma nomination à la présidence de l'Agence du Service Civique, j'ai été invitée par Martin Hirsch et Claire de Mazancourt à rejoindre le Conseil d'administration de l'Institut de l'Engagement. J'en suis très heureuse. Nous faisons ainsi fructifier la proximité historique et quasi génétique entre nos deux structures au profit d'un nombre croissant de bénéficiaires.

Bravo à l'Institut de l'Engagement, ce formidable laboratoire d'innovations sociales dont l'action a un effet à la fois immédiat et de long terme sur la vie des jeunes ! »

Béatrice Angrand,
présidente de l'Agence du Service Civique

« Il est toujours intéressant de partager avec les candidats. Nous essayons de les aider à faire avancer leurs projets, mais ils nous apportent aussi par leurs partages d'expérience. »

Olivier Thouard,
Customs & Tax Director, GEFCO

« J'ai eu beaucoup de plaisir à cet exercice qui m'amène à proposer mon carnet d'adresses ou mon expérience tant personnelle que professionnelle, selon les projets, au bénéfice des candidats. »

Philippe Potentini,
chargé de relations société civile et institutions,
Conseil de l'Europe

« Dans le dossier je pouvais être totalement sincère. On a ouvert la porte à mon histoire. J'étais pleine d'émotion et de joie de pouvoir dire la vérité. »

Inès Dahmani, lauréate 2019

Belle histoire

Étudiante en licence de droit, **je ne me sentais pas à ma place** au sein de ma faculté parisienne.

Le manque de visibilité sur la suite de mon parcours et **des difficultés financières** étaient les obstacles auxquels je faisais face, mais **j'avais un projet clair : intégrer Sciences Po Lille pour y entamer un master en Affaires publiques.**

Grâce au partenariat de l'Institut de l'Engagement, **j'ai pu intégrer cette école** après un oral. Mais au-delà de cela, je pense que la réussite de ce projet réside dans l'accompagnement et les Universités de l'Engagement.

Ces moments de partage m'ont permis de **croire en mes compétences et de faire de mes différences une force.**

J'ai rencontré des personnes inspirantes

et les intervenants des Universités ont également été déterminants.

L'un d'entre eux, Bernard Le Masson, m'a particulièrement marquée puisque son parcours et son métier m'ont motivée à m'engager dans le conseil, au sein de la même entreprise.

En effet, **j'ai intégré Accenture** dans le département Santé & Services publics afin de travailler pour les projets de transformation digitale de l'Etat.

J'ai été embauchée après mon stage de fin d'études et je suis heureuse de débiter ma carrière professionnelle au sein de cette entreprise, elle aussi partenaire de l'Institut de l'Engagement. »

Valène Bault, lauréate 2016



PARCOURS FORMATION

Près de 70% des lauréats reprennent une formation, du CAP au Master à Sciences Po, à l'Université, en école de management, d'art, d'ingénieur ou de travail social.

L'Institut aide les lauréats à identifier les cursus les plus appropriés à leur projet, construit des passerelles permettant la valorisation de leurs parcours civiques par **plus de 150 établissements partenaires** et accompagne les lauréats dans le succès de leurs études.

Année après année **plus de 90% d'entre eux passent dans l'année supérieure ou obtiennent leur diplôme.**

161 lauréats ont intégré un Sciences Po

203 lauréats ont intégré une école de management

388 lauréats ont intégré une école de travail social



L'ESSCA est ravie d'être partenaire de l'Institut de l'Engagement, un réseau d'acteurs du changement. Il va nous permettre de dynamiser nos promotions en intégrant des jeunes créatifs et engagés. »

Jean Charroin, Directeur général ESSCA



Belle histoire

À la sortie de mon Service Civique, **j'étais un peu perdue.** L'Institut m'a aidée en me mettant en lien avec des organismes pour faire des enquêtes métiers. Il m'a aussi permis de **mieux définir mon projet professionnel et développer jusqu'à aujourd'hui mon réseau.**

Après avoir décroché un premier poste, j'ai saisi l'opportunité pour intégrer une formation DEJEPS.

Toute juste diplômée, je suis à présent confiante et déterminée pour trouver un emploi en tant que coordinatrice de projets sociaux-éducatifs. »

Mariam Bah, lauréate 2016



Belle histoire

Lorsque j'ai intégré l'Institut de l'Engagement, j'étais prise de doutes concernant mon avenir professionnel.

J'avais une idée de projet, mais en raison de mon handicap, le marché de l'emploi m'était plus difficile d'accès.

Tout juste diplômée d'un master en gestion des collectivités territoriales, le Service Civique avait été le moyen pour moi d'avoir une expérience valorisante sur laquelle je souhaitais capitaliser.

Avec ma chargée d'accompagnement, j'ai appris à structurer ma recherche, valoriser mon parcours de formation et d'engagement et travailler mes candidatures. Elle a su me redonner confiance en moi quand j'avais des doutes, quand j'étais découragée ou je me sentais seule.

J'ai commencé à tisser un réseau via les enquêtes métiers et c'est mon parrain qui m'a encouragée à postuler à la Mairie de Paris.

Malgré les obstacles, je suis aujourd'hui chargée de mission égalité F/H violences sexuelles et sexistes à la Mairie de Paris et je m'y épanouis.

Je suis la première personne avec le syndrome d'Asperger à travailler en catégorie A à la Ville de Paris et titulaire. C'est une fierté qui me permet aussi de continuer mon engagement en promouvant la pair-aisance, la bienveillance. »

Sandra Goulmot, lauréate 2017



PARCOURS PROFESSIONNEL

Les chargés d'accompagnement aident les lauréats à clarifier leur projet professionnel et les outillent dans leur recherche d'emploi : enquêtes métiers, travail sur les appétences, les compétences et la valorisation de l'engagement...

Ils multiplient les mises en relations avec nos partenaires dans tous les domaines pour permettre aux lauréats de se projeter dans le métier visé.

L'enquête auprès des anciens lauréats montre que **l'impact est durable** : moins de 3% des anciens lauréats sont en recherche d'emploi depuis plus de 6 mois.



Mon parrain connaît les ficelles du métier et m'informe sur les astuces à savoir. C'est rassurant d'avoir un contact privilégié avec quelqu'un qui connaît l'envers du décor du métier visé. »

Mathilde Gaujal, lauréate 2018



Belle histoire

Lors de mon arrivée à l'Institut, j'étais un peu perdu. D'abord, je voulais juste être accompagné pour trouver une école. Puis j'ai commencé à comprendre tout ce que pouvait m'apporter le fait d'être intégré dans une promotion de centaines de lauréats ; les ateliers et conférences étaient enrichissants et les belles rencontres n'ont jamais cessé. Ma chargée d'accompagnement m'a beaucoup aidé en me mettant en lien très vite avec ma marraine et en me conseillant sur mes démarches.

L'énergie que j'ai emmagasinée lors des Universités de l'Engagement a été déterminante.

Aujourd'hui je travaille chez Simplon.co, une entreprise de l'économie sociale et solidaire, sur des programmes de digitalisation de l'ESS et de médiation numérique. »

Lavan Natkunam, lauréat 2016



Belle histoire

Enfant, j'ai connu des difficultés :

placements au sein de l'Aide Sociale à l'Enfance, hospitalisations, syndrome de stress post-traumatique.

Le contact avec les chiens dans ma famille d'accueil m'a permis de me reconstruire. Donc j'ai adopté moi-même un chien issu lui aussi d'un abandon.

Pendant mon Service Civique, j'ai mûri mon projet, l'Institut de l'Engagement m'a permis d'y croire. Il m'a mise en relation avec des partenaires du milieu entrepreneurial pour acquérir les clefs nécessaires à la mise en place de mon projet et avec une marraine qui a su m'aiguiller dans ma prise de décision. J'ai pu intégrer une formation supplémentaire et être soutenue étape par étape par mon chargé d'accompagnement.

De plus, j'ai pu faire partie d'un collectif bienveillant et entraînant.

Grâce à l'Institut tout ce qui a été de l'ordre d'un rêve s'est concrétisé réellement : **j'ai créé il y a un an**

«**HOPENDOG**» qui a pour but la création de lieux de médiation par l'animal avec des chiens recueillis et formés à l'amélioration de la qualité de vie des personnes fragilisées.

C'est un projet pour lequel j'ai déjà obtenu plusieurs trophées.

En avril nous ouvrons les portes du premier centre à Mulhouse et j'ai embauché une autre lauréate en tant que coordinatrice de projet. »

Chloé Forthoffer, lauréate 2018



CRÉATION D'ACTIVITÉ

Le parcours création d'activité réunit un groupe de lauréats-entrepreneurs d'une vraie diversité.

Beaucoup portent un projet qui n'est en fait qu'une idée quand ils intègrent l'Institut : de la médiation animale ou le graphisme à la création de serious games ou l'agriculture biologique... Les chargés d'accompagnement les aident à **définir les étapes de leur projet, les mettent en relation avec d'autres entrepreneurs et experts** en fonction de leur besoin.

Lors des Universités, les lauréats-entrepreneurs ont le choix entre des dizaines d'ateliers autour de la création d'activité et bénéficient d'un forum dédié qui leur permet d'échanger avec plus d'une quarantaine de professionnels.



Belle histoire

Aujourd'hui j'ai créé une société responsable et solidaire de nettoyage à Nantes, **Indépendantes Maids**, qui commence doucement à se faire connaître. **Lorsque j'ai postulé à l'Institut de l'Engagement, je voulais créer mon activité, mais je ne savais pas par où commencer et je manquais de confiance en moi. Devenir lauréate a vraiment changé ma vie. J'ai bénéficié d'un accompagnement personnalisé et très régulier. Les Universités de l'Engagement sont des moments incroyables durant lesquelles règne une énergie créatrice folle. Grâce à l'Institut, j'ai été prise à Live for good, un programme pour les entrepreneurs sociaux. Le rayonnement de l'Institut, l'accompagnement personnalisé et l'aide financière dont j'ai bénéficié ont clairement fait la différence. »**

Sofia Chinoune, lauréate 2018

70% de femmes-entrepreneurs dans le parcours création d'activité



Lors des Marmites Citoyennes où les lauréats soumettent leur projet à la sagacité de managers aguerris, chacun repart avec quelque chose, pour les lauréats des conseils très utiles, pour les managers des étoiles plein les yeux ! »

Aurélié Giraud, CEO
louerunmanager.com



Belle histoire

À mon entrée à l'Institut de l'Engagement, je venais de terminer la réalisation d'un documentaire et mon Service Civique chez Familles Rurales.

Cette première expérience de volontariat m'avait permis de me familiariser avec le monde associatif **mais je ne savais pas comment m'engager davantage.**

Puis avec la MaGE, j'ai eu l'impression **de monter en connaissances, en compétences et surtout en engagement.** J'ai pu travailler au sein d'un groupe de jeunes engagés sur un projet collectif. Bien que très différents à de nombreux égards, nous sommes aujourd'hui une équipe soudée. Nous avons créé une grille d'évaluation du vivre ensemble, permettant à des organismes de soutenir

des causes telles que l'inclusion, l'écologie ou l'éducation. Cette grille et ce vivre-ensemble, nous avons surtout eu la chance de les éprouver nous-mêmes, par notre diversité.

Nous formons aujourd'hui le premier collectif inter-associatif français.

Personnellement, **je me sens désormais plus légitime dans mes actions. Depuis, j'ai intégré le Conseil d'administration d'une fédération Familles Rurales, écrit un livre, donné des conférences.** Grâce à l'Institut de l'Engagement, j'ai intégré le Programme Alpha qui me permettra de réaliser ma thèse sereinement. »

Louise Michaud, lauréate 2018



MASTERCLASS

GOVERNANCE & ENGAGEMENT

Avec La Croix Rouge française et APF France Handicap puis la Ligue de l'enseignement et Familles Rurales, l'Institut de l'Engagement a créé la Masterclass Gouvernance & Engagement (MaGE).

Elle permet à des bénévoles de ces associations d'être intégrés en tant que lauréats dans la promo, de participer aux Universités de l'Engagement, de construire une réflexion collective et de se former dans un cadre inter-associatif pour **prendre des responsabilités dans la gouvernance de leurs associations.**

66 lauréats
depuis 2016



La MaGE, en apportant aux jeunes les clefs (connaissances et compétences) et la légitimité, leur permet d'être réellement des citoyens de plein pouvoir dans leurs associations ! »

Victor Bygodt,
Coordinateur de la dynamique jeunesse,
Croix-Rouge française



Belle histoire

Je vis dans la résidence du Maine APF France handicap à Paris. Depuis quelques années, je suis engagé bénévolement dans les différentes délégations.

Je suis lauréat de la MaGE pour prendre plus de responsabilités dans mon association. J'aime partager et voir d'autres gens qu'ici à la résidence. J'aime travailler sur des sujets comme accessibilité du métro, les sujets voiries, abribus et bus. J'apprends à ne pas parler que de moi, et à **privilégier le collectif. C'est enrichissant.** »

Alexandre Martel, lauréat 2018





UNIVERSITÉS DE L'ENGAGEMENT

Temps forts de chaque année d'accompagnement, les Universités de l'Engagement soutiennent les lauréats en promo et leur donnent les outils et les clés pour devenir des responsables, porteurs des valeurs de l'engagement et de la citoyenneté.

Lors des 4 Universités de l'Engagement organisées en 2019, plus de 300 partenaires ont partagé avec les lauréats de l'Institut leurs expériences et leurs compétences lors d'ateliers, de forums et de conférences-débats. Les lauréats ont ainsi eu l'occasion de débattre avec des intervenants exceptionnels tels que Jean Jouzel, Mounia Meddour, Emmanuelle Wargon ou Laurent Combalbert...

4 Universités **48** conférences
232 ateliers **4** forums
308 intervenants

« J'ai largement apprécié l'échange respectueux, amical (et parfois sans concession !) avec les lauréats de ces deux promotions de l'Institut. Votre action pour ouvrir de nouvelles perspectives à des jeunes dont le parcours de vie ne les destinait pas forcément à y accéder est fondamental dans une société minée par les inégalités. Faire de l'engagement une valeur positive pour être « sélectionné » est un pari audacieux que vous avez su rendre largement payant. »
Sibeth Ndiaye,
 Secrétaire d'Etat auprès du Premier Ministre et porte-parole du gouvernement

« Moi, je ne suis pas un fervent capitaliste... et le fait d'avoir échangé avec une cheffe d'entreprise, ça m'a permis d'avoir un discours plus nuancé. »
Mehmet Kemaloglu, lauréat 2018

« Cette semaine a fait toute la différence dans ma manière d'aborder mon avenir proche et moins proche, un véritable déclic. »
Djenaba Diane, lauréate 2019

« Une expérience très instructive qui redynamise et rend possibles la créativité, l'originalité, les rencontres et qui permet d'apprendre les uns des autres. »
Marion Ferrazzi,
 Conseillère emploi formation,
 Mission Locale de Grenoble

92% des partenaires et
94% des lauréats
 sont très satisfaits des
 Universités de l'Engagement
 (note supérieure ou égale à 8/10)

CAMPUS DE L'ENGAGEMENT

Que se passe-t-il lorsqu'on réunit 350 lauréats de l'Institut de l'Engagement et 150 collaborateurs d'entreprise ?

Cela donne 3 jours de co-construction et réflexion commune pour trouver des solutions durables face aux enjeux actuels : autour de conférences (Jean Jouzel, Jean Tirole, Boris Cyrulnik, Mounia Meddour, Emmanuel Faber...), d'ateliers proposés par les entreprises partenaires (le rôle de la finance, la diversité en entreprise, l'aéroport de 2050, quel mix énergétique demain...), et de rencontres, jeunes et entreprises font tomber les cloisons et construisent un engagement partagé.



« C'est probablement une des meilleures façons d'inventer le monde de demain ! »
Sébastien Massart, Directeur de la Stratégie, Dassault Systèmes

« Je crois désormais qu'un véritable changement ne pourra perdurer que s'il s'enracine au croisement de ces différents secteurs. »

Margot Davoust, lauréate 2019

« Avant je pensais que les entreprises n'étaient que des boîtes, aujourd'hui je sais qu'elles sont des femmes et des hommes. »

Bilel Oumheta, lauréat 2017

« Le Campus de l'Engagement, c'est la quintessence du dialogue intergénérationnel ! »

Béatrice Angrand, Présidente de l'Agence du Service Civique

3 jours en immersion

300 lauréats

150 participants

90 conférenciers et intervenants

62 conférences, ateliers et workshops

20 partenaires



ANTENNE PARIS

Les locaux de l'Institut de l'Engagement à Paris sont à L'Ascenseur, lieu qui regroupe une vingtaine d'associations qui promeuvent l'égalité des chances.

En 2019, l'Institut a organisé, grâce à ses partenaires, de nombreux **ateliers pour les lauréats**, en présentiel et à distance (téléphone ou facebook live) : préparation aux oraux des écoles, reverse mentoring, co-développement pour les lauréats en création d'activité... autant d'**occasions pour les lauréats de s'outiller pour leurs projets et pour les partenaires d'apporter des solutions concrètes.**



BNP Paribas est heureux de renforcer en 2019 son soutien à l'Institut et à ses lauréats, avec sa participation au 1er Campus de l'Engagement et son mécénat pour L'Ascenseur, lieu inédit dédié à l'égalité des chances où réside maintenant l'Institut. »

Antoine Sire, Directeur de l'Engagement d'entreprise, BNP Paribas

« J'ai pu atteindre mon objectif. Je suis diplômé de l'INSEEC après un parcours long rempli d'obstacles que je pensais INSURMONTABLES. Vous avez agi envers moi comme aurait agi un oncle ou un père bienveillant. »

Moetaz Zaimi, lauréat 2017



ANTENNE GRAND SUD-EST

L'antenne Grand Sud-Est met en oeuvre le projet de l'Institut de l'Engagement dans les régions AURA et PACA.

Tout au long de l'année 2019, les lauréats ont développé leurs projets sur ces territoires et les partenaires locaux se sont engagés aux côtés de l'Institut. Notons par exemple l'organisation d'une **session collective de lecture de dossiers** avec les collaborateurs de Dassault Systèmes à Aix-en-Provence, un nouveau partenariat avec ECTI à Grenoble pour du parrainage et de très **belles opportunités culturelles** à Lyon pour les lauréats avec la visite de l'Opéra grâce aux Fonds du groupe SEB et la découverte de la Biennale d'Art contemporain avec la Fondation Total.



Si je ne devais citer qu'un seul Institut réellement capable de changer une vie, alors je citerais l'Institut de l'Engagement. »

Benjamin Hautin, étudiant à l'EM Lyon, lauréat 2019

« Être partenaire de l'Institut est pour nous une évidence, nous partageons les mêmes valeurs. Notre ambition, accompagner les jeunes générations à devenir des acteurs engagés afin de bâtir ensemble un monde meilleur. »

Stephen Coronilla, Chargé des relations extérieures, Ecole 3A à Lyon



ANTENNE GRAND SUD-OUEST

L'antenne Grand Sud-Ouest a, de nouveau, été fortement soutenue par les élus et équipes de la Région Nouvelle-Aquitaine.

Elle a ainsi pu organiser, en janvier 2019, une Université de l'Engagement à La Rochelle pour l'intégration de la promotion d'automne 2018. Il s'agissait de la deuxième Université de l'Engagement en région Nouvelle-Aquitaine après Anglet en 2017.

Dans ce cadre, **150 lauréats ont pu participer au Grand Débat National**, en présence d'Emmanuelle Wargon et de Gabriel Attal.



Au début je pensais que l'Institut de l'Engagement était une association comme les autres, mais l'Institut est une école de vie. »

Otmane Jaber,
étudiant à INSA Toulouse, lauréat 2018

« L'Institut de l'Engagement démontre par la preuve qu'un Service Civique est un tremplin pour des parcours innovants, entreprenants, au service du bien commun. »

Alain Rousset, Président de la Région Nouvelle-Aquitaine



ANTENNE GRAND EST

En 2019 en Grand Est, les lauréats étaient sous les feux des projecteurs.

Magoumba Niang a pu échanger sur son parcours avec François Hollande, président de La Fondation La France s'engage et Mathieu Klein, président du Conseil départemental de Meurthe-et-Moselle, venus à la rencontre des jeunes engagés du département.

Chloé Forthoffer, Marina Berthely et Thibault Lefèvre ont tous trois été primés par le Conseil Régional du Grand Est lors de la troisième édition du concours Grand Est Jeunes Talents.



J'ai un emploi dans lequel je m'épanouis, un emploi et un secteur auxquels je n'aurais jamais songé auparavant. J'ai "osé" et cela a été payant. »

Alexis Duarte,
Secrétaire administratif à Vesoul,
lauréat 2017

« L'Institut complète notre accompagnement dans une logique « post-volontariat » et permet à nos volontaires, lauréats de l'Institut, de se réaliser, là où nous avons su les révéler ! »

Samuel Gerber, Secrétaire général,
Visa-AD, Strasbourg



En régions :

- Antenne
- Université de l'Engagement

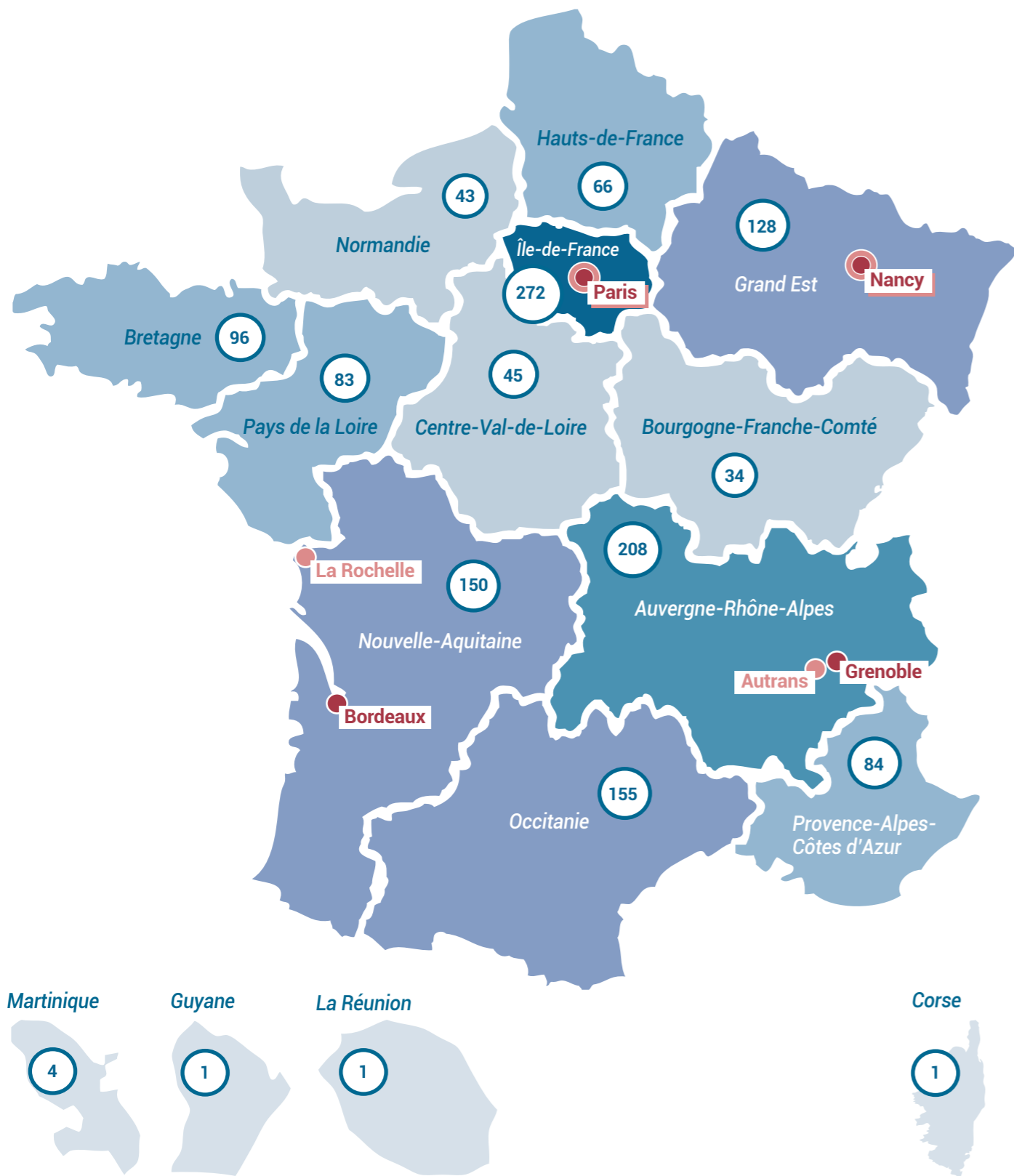

170 Nombre de lauréats par région



Université de l'Engagement à La Rochelle



Université de l'Engagement à Paris



Université de l'Engagement à Nancy



Université de l'Engagement à Autrans



Promotion 2012
Odyiscée



Promotion 2013
Hisceo



Promotion 2014
Colibr'ISC



Promotion 2015
Phoenix



Promotion de printemps 2016
Chrysal'IDE



Promotion d'automne 2016
Alheli



Promotion printemps 2017
Osa ta cause



Promotion d'automne 2017
Optissimistes



Promotion de printemps 2018
Ebla



Promotion d'automne 2018
Benn Simili



Promotion printemps 2019
Everest

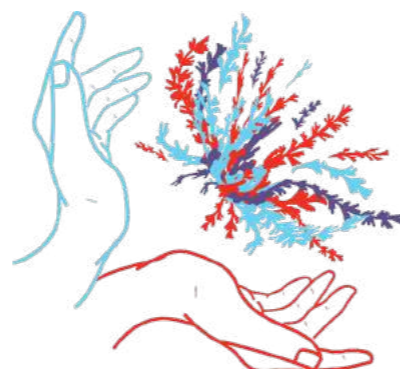

Promotion automne 2019
Anastatica

CONSEIL D'ADMINISTRATION & ÉQUIPE

Conseil d'administration

Martin Hirsch, Président-co-fondateur, Directeur général de l'AP-HP
Pierre Mathiot, Secrétaire, Directeur de Sciences Po Lille
Louis Godron, Trésorier, Président d'Argos Wityu
Béatrice Angrand, Présidente de l'Agence du Service Civique
Azad Baburoglu, Co-fondateur de French Tess, lauréat de l'Institut de l'Engagement
Jean-François Balaudé, Président de l'Etablissement Public Campus Condorcet
Nadia Bellaoui, Secrétaire générale de la Ligue de l'enseignement
Catherine Bietron, Administratrice déléguée au développement, personnalité qualifiée
Youssef Bouya, Auditeur financier chez EY, lauréat de l'Institut de l'Engagement
Olivier Brault, Directeur général de la Fondation Bettencourt Schueller
Isabelle Giordano, Journaliste, Présidente-fondatrice de Cinéma pour Tous
Patrice Houdayer, Directeur adjoint de SKEMA
Bernard Le Masson, Président de la Fondation Accenture France
Hervé Letang, Chargé de mission Conseil départemental des Yvelines
Matthieu Riché, Directeur de la RSE du Groupe Casino
Hervé Schricke, invité permanent
Olivier Weill, invité permanent

Comité de Direction

Claire de Mazancourt, Directrice générale et Co-fondatrice
Marc Germanangue, Directeur général adjoint et Directeur pédagogique
Sophie Charton, Directrice des affaires générales
Inès d'Erceville, Directrice de l'antenne Grand Sud-Ouest
Virginie Grand, Directrice de l'antenne Grand Est
Hélène Vincent, Directrice de l'antenne Grand Sud-Est

Chargés d'accompagnement

Juliette Anvroin
Olivier Blaise
Hélène Cakir
Marjolaine Curis
Mélanie de Laleu
Myriam Genel
Anaïs Moutier-Lopet
Edouard Pénide
François Tocqueville
Maëlle Wenk
Jana Zavodnikova

Partenariats et Communication

Sarah Douzi, Responsable mécénat
Rita Leonhardmair, Chargée des partenariats et de la communication
Matthieu Schenk, Responsable mobilisation des communautés

Affaires Générales

Oudiatou Dembele, Chargée de mission
Houda Jallali, Chargée de gestion
Juliette Prévost-Ruffini, Responsable administrative des relations partenaires et de la gouvernance
Mélissa Tritto, Chargée de mission événementiel

MERCI À NOS PARTENAIRES

ENTREPRISES / FONDATEURS D'ENTREPRISE / FONDATEURS

Partenaires majeurs

Fondation Bettencourt Schueller
France Invest

Grands partenaires

Fondation Serge Dassault
Total Foundation
GEFCO
Fondation Lormouët
Harmonie Mutuelle
Fondation SNCF
Crédit Suisse EMEA Foundation
Stavros Niarchos Foundation
Fondation ENGIE
Accenture
Fondation Antoine de Saint-Exupéry
pour la Jeunesse
Fondation Groupe ADP
BNP Paribas

Partenaires

La Fondation Dassault Systèmes
Tikehau Capital
Rothschild & Co
RTE
Fondation SUEZ
L'Oréal
Fondation EDF
Fondation Renault
Danone
Ardian France et sa fondation
Fondation Terre Plurielle
IBM
Argos Wityu
Adecco Group
IQera
Andera Partners
Arkéa Capital
Arsene Taxand
Azulis Capital
Céréa Partenaire
EMZ Partners
Eurazeo PME
Five Arrows Managers
Goldman Sachs
Groupe FFP
Groupe HLD
HSBC France
Latham & Watkins
MBO Partenaires
Meridiam
Natixis Partners
PAI Partners
Perceva
Raise
Weil, Gotshal & Manges LLP
Weinberg Capital Partners
White & Case LLP
Eau de Paris

Fondation Avanti
Fondation RSM France
Demathieu Bard Initiatives
Fondation RATP
AssurOne
Bouygues Construction
Groupe Casino
Caisse d'Épargne Bretagne Pays-de-Loire
Equistone
Fondation Neuvoies
Siparex
Groupe FINDIS
Apax Partners
PM Conseil
Paul Hastings
Havas Paris
Salesforce
Webnet
Cognizant
PwC
Kea & Partners
Epices & Chocolat
Deux-Ponts
Eight Advisory
LouerUnManager
Oddo BHF
CroissancePlus
InExtenso

PRINCIPAUX CONTRIBUTEURS DE TAXE D'APPRENTISSAGE

Areas
Distribution Casino France
Casino Services
Renault
Cognizant Business Consulting
Aéroports de Paris
Canal +
Eight Advisory France
Page Personnel
Groupe Randstad
Groupe Danone
ENGIE
Groupe Rothschild
L'Oréal
Bouygues Bâtiment International
Publicis Conseil
Cognizant Horizon Financial Services
AG2R La Mondiale
Sogitec Industries
Wargaming Europe
Eurofos
Tessi
RIVP
Groupe Up
Gie Afer
La Banque Postale
SNCF Réseau
Banque Neufilize Obc
Wagram Music
Deezer
Entrepose Echaudages

France Télévision
Largadère Ressources
Essilor International
Artaud Courtheoux et Associés
Crit
Marsh
Gmf Assurances
Acoris Mutuelles

ASSOCIATIONS

L'Ascenseur
100 jours pour entreprendre
ADIE
AFEV
AFOCAL
Animafac
ANRAS
APEC
APF France handicap
Article 1
ASPTT
Avisé
BGE
CAP
Croix-Rouge française
Entrepreneurs demain
Familles Rurales
FFMJC
FNPSL
Fondation La France s'engage
France Active
France Volontaires
Jeune Chambre économique française
Le Mouvement associatif
Ligue de l'enseignement
Live for Good
MakeSense
Mozaik RH
OFAJ
OFQJ
Parcours Confiance
Sidi&Co
ULIF
Unis-Cité
UNML
Visa-AD
Y-Nove
Youth 4 Change Network

ÉTABLISSEMENTS DE FORMATION

Conférence des Grandes Ecoles
Conférence des Présidents d'Université

Universités

Aix-Marseille Université
Université Bordeaux-Montaigne
IUT Bordeaux-Montaigne
Centre de Recherches Interdisciplinaires
Université de Cergy-Pontoise
Université Clermont Auvergne

Université Grenoble Alpes
Université de Haute-Alsace
Inalco
IPAG-CPAG
Université de Lille
Université de Limoges
et Fondation de l'Université de Limoges
Université Paris-Dauphine
IUT Université Paris-Descartes
Université Paris-Diderot
Université Paris Nanterre
Université Paris-Sud
Université Paris 8 - Vincennes - Saint Denis
Université Sorbonne Nouvelle - Paris 3
Université Pierre et Marie Curie - Paris 6
Université Sorbonne Paris Cité
Université de Pau et Pays de l'Adour
Université de Tours

Sciences po

Sciences Po Aix-en-Provence
Sciences Po Grenoble
Sciences Po Lille
Sciences Po Lyon
Sciences Po Paris
Sciences Po Rennes
Sciences Po Saint-Germain-en-Laye
Sciences Po Toulouse

Ecoles de travail social

UNAFORIS
ARPRIPS
ARIFTS Pays de la Loire
Askoria
EFPP
ENS - Ecole Normale Sociale Paris
EPSS
ERASME
ESSSE
Etcharry Formation Développement
IFTS Annette Grumbach
IFTS Echirolles
INS HEA
Institut du Travail Social ATEC Tours
Institut Saint-Simon
IREIS Rhône-Alpes
IRFSS - Croix-Rouge
IRTESS Dijon
IRTS Aquitaine
IRTS Hauts-de-France
IRTS Languedoc-Roussillon
IRTS Montrouge-Neuilly-sur-Marne
IRTS Normandie-Caen
IRTS PACA et Corse
ITS Pau
ITS Tours

Ecoles de commerce et de management

Audencia
Brest Business School
Collège des Ingénieurs
Ecole 3A

EM Lyon Business School
Excelia Group La Rochelle
Ecole Des Managers - CCI Paris Île-de-France
ESCP Europe
ESSCA
Grenoble Ecole de Management
Groupe ESG (Galileo - Studialis)
Groupe IGS
IAE Dijon
IAE Grenoble
IAE Limoges
INSEEC U. (INSEEC, ESCE, EBS, IFG)
HEC - Chaire Social Business
ICN Business School
IDEA
Made in Sainte-Marie Lyon
Pôle Universitaire Léonard de Vinci -
(EMLV, IIM, ESILV)
SKEMA
Institut Mines-Télécom Business School
TBS Toulouse Business School
Y SCHOOLS - SCBC

Ecoles de communication et de journalisme

Groupe EDH (EFAP, EFJ, ICART)
IJBA - Institut de Journalisme
SUP'DE COM
Sup de Pub (INSEEC U.)
Sciences Com
Université Cergy-Pontoise - Master
journalisme

Ecoles d'ingénieurs

Centrale Lyon
Centrale Nantes
ECAM Strasbourg Europe
ECE (INSEEC U.)
IMERIR
IMT Mines Alès
Groupe INSA
UniLaSalle
Institut Villebon Georges Charpak
Réseau Polytech

Autres domaines d'enseignement

Ada Tech School
Alpa-Is4a
ANAF
Arobase
Bioforce - Lyon
CFPBNA
CNAM Bretagne
CNAM Grand Est
CNF Grenoble by ASPTT
Creature
Ecole Intuit Lab
Y SCHOOLS - Ecole Supérieure de Design
Y SCHOOLS - Ecole Supérieure de Tourisme
Ecole Supérieure des Transports
EHESP
EMIC
ENS Ulm

ENTE
EPSAA
Galileo - Studialis
(Penninghen, LISAA, L'Atelier de Sèvres ...)
HEIP (INSEEC U.)
IFAID Aquitaine
INFA
IRA Lyon
IRPA
ITESCIA
Label Ecole Emmaüs
Les Formations d'Issoudun
Montpellier SupAgro
OpenClassrooms
Patrimoine & Terroires
Promotrans
Simplon.co
Skill&You

PARTENAIRES PUBLICS

Agence du Service Civique
Fonds Social Européen
Agence Erasmus +
Préfecture de Meurthe-et-Moselle
Conseil régional Grand Est
Conseil régional Nouvelle-Aquitaine
Conseil départemental de Meurthe-et-Moselle
Conseil départemental de l'Isère
Conseil départemental de Haute-Garonne
DRJSCS Île-de-France
DIRECCTE Nouvelle-Aquitaine
DIRECCTE Auvergne Rhône-Alpes -
Unité Isère
DIRECCTE Centre-Val de Loire
Métropole du Grand Nancy
Grenoble - Alpes Métropole
Ville de Villeurbanne
Ville d'Anglet
Ville de Nancy
AFD
Assemblée des Départements de
France
Centre des monuments nationaux
Mucem
Institut du monde arabe
Radio France



Ce projet est cofinancé par le
Fonds social européen dans le
cadre du programme
opérationnel national « Emploi
et Inclusion » 2014-2020

Institut de l'Engagement

L'Ascenseur - 29 bd Bourdon
75004 Paris
institut@engagement.fr - 01 86 95 05 85
www.engagement.fr

Antenne Grand Sud-Est

Le Transfo - 1 rue Victor Lastella
38000 Grenoble

Antenne Grand Sud-Ouest

48 rue Ferdinand Buisson
33130 Bègles

Antenne Grand Est

67 rue Emile Bertin
54000 Nancy

Devenez partenaire

de l'Institut de l'Engagement, contactez :

Claire de Mazancourt,
Directrice générale
claire.demazancourt@engagement.fr

Entreprises, fondations, particuliers :

Catherine Biettron,
Administratrice déléguée au développement
catherine.biettron@engagement.fr

Etablissements de formation :

Marc Germanangue,
DGA et Directeur pédagogique
marc.germanangue@engagement.fr